

SEP. 400,-

Akt: Skab *S* nr. 205
(udfyldes af dommerkontoret)

Matr.nre. 9m m.fl.
Holmstrup,
Slagelse Jorder

Stempelfri i h.t. lov om varmforsyning
§ 25 stk. 2 jvf. lov om off. veje § 67.

Anmelder:
Slagelse kommune
4200 Slagelse

✓ **LANDINSPEKTØRGRUPPEN**
STORGADE 24B . 4180 SORØ . TLF. 03-832277

DEKLARATION om NATURGASLEDNING
(fordelingsledning)

På følgende ejendomme under

Holmstrup, Slagelse jorder:

matr.nre. 9m, 9l, 2a, 13b, 6a, 4af, 4ah, 9a, 9k, 4ag, 4ak,

Jernbjerg, Slagelse jorder:

matr.nre. 2b, 2t, 2s, 2r, 1a,

Ll. Valby, Slagelse Jorder:

matr.nre 11a, 11g,

Slagstrup, Slagelse jorder:

matr.nre. 9, 8a,

Slagelse markjorder:

matr.nre. 8a, 82a (tidl. 82), 1t, 1lp, 463, 464, 451,

Landsgrav, Slagelse jorder:

matr.nre. 7a, 10a, 9a, 6b, 6a, 6k, 2a, 1ex,

Hyllerup, Slagelse Jorder:

matr.nre. 5a, 4a, 3a, 2a,

Antvorskov Hgd., Slagelse jorder:

matr.nre. 4cx, 4a, 4ds, 1ci

tinglyses bestemmelser om naturgasledning med tilbehør, således:

Justitsministeriets genpartspapir. Til fortsættelse af dokumenter.

For den på vedlagte rids viste ledning er den til enhver tid værende ejer af ejendommen pligtig at tåle:

1. at der inden for et 10 meter bredt bælte omkring ledningens midte skal respekteres tilstedeværelsen af nedgravet energiførende ledning med alt tilbehør med følgende bemærkninger:

a) arealet må ikke bebygges eller beplantes med træer med dybtgående rødder eller benyttes på anden måde, der kan være til gene for ledningsanlægget, ej heller må der placeres hegnspæle og lignende i dybde over 60 cm. Som undtagelse herfra gælder dog:

Læhegn kan plantes på tværs af servitutarealerne, men ikke inden for 2 m's afstand fra ledningsmidten.

På arealer med eksisterende skov, fredskovspligt eller plantage er det tilladt at foretage beplantning med dybtgående rødder indtil 2 m's afstand fra ledningsmidten.

På arealer, der senere måtte blive belagt med fredskovspligt eller arealer, der senere udlægges som skov eller plantage kan der foretages beplantning med dybtgående rødder, indtil 2 m's afstand fra ledningsmidten, forudsat at der opnås særlig tilladelse fra ledningsejeren.

b) drænledning, fjernvarmeledning, vandledning, kloak, elektriske kabler eller lignende må ikke nedlægges i arealet uden forudgående aftale med ledningsejeren herom. Grøftegravning, såvel uddybning af eksisterende grøfter som anlæg af nye, påfyldning eller afgravning af jord eller anlæg af nye veje må ikke finde sted uden særlig tilladelse fra ledningsejeren. Jorden må dyrkes i den udstrækning det er muligt uden at beskadige ledningen. Dog må jorden ikke bearbejdes dybere end 60 cm.

c) ejer, bruger eller trediemand må ikke grave, bore m.v. med mekaniske redskaber nærmere end 5 m fra ledningsmidte uden særlig tilladelse fra og under tilsyn af ledningsejeren.

d) ledningsejeren kan foretage eftersyn, udskiftninger og vedligeholdelse af ledning og tilbehør mod erstatning for derved forvoldt skade. I tilfælde af uenighed om erstatningens størrelse fastsættes denne ved voldgift. Hvor der i overensstemmelse med pkt. 1.a) findes træer med dybtgående rødder i en afstand indtil 2 m fra ledningsmidte, er ledningsejeren berettiget til på egen bekostning og uden yderligere erstatning at lade friholde et passagebælte på 4 m's bredde og indtil 5 m's højde.

2. at ledningsejeren kan lade anlægge supplerende ledninger og tilbehør hertil inden for det nævnte 10 m brede bælte mod særskilt erstatning herfor, herunder erstatning for eventuelle udvidelser af servitútbæltet, afgrødetab, strukturskade m.v.

3. Ledningsejeren er berettiget til at overdrage til trediemand de rettigheder og pligter, som følger af nærværende servitut.

4. Påtaleberettiget er den til enhver tid værende ledningsejer. På nuværende tidspunkt Naturgas Sjælland I/S.

Ovennævnte bestemmelser begæres tinglyst forud for al pantegæld i h.t. byrådets ekspropriationsbeslutning af 03.09.1984, tinglyst på ejendom den 04.10.1984.

Godkendelse i h.t. kommuneplanlovens § 36 er unødig jvf. samme lovs § 38.

Dato 9.6.1986

for Slagelse byråd:

sign. S. Bach Nielsen/J. Ankiærsgård

INDFØRT I DAGBOGEN

16.07.86 018903 ✓

SLAGELSE CIVILRET

LYST AKT: *ag-105*

Genpartens rigtighed bekræftes
Civildommeren i Slagelse *ag*

B. Bødker

r.ass.

Akt: Skab nr.
(se lister af domstolssager)

- SIGNATURER:**
- GASLEDNING
 - KRYDSENDE LEDNINGER
 - MÆRKEPEL MED NUMMER
 - LØBENUMMER

NOTE:
Servituthæftet er ikke vist på planen, bredden i planens målfornhold er som den før viste skitse:



Oplysning om ledningens nøjagtige placering og evt. påvisning:
NATURGAS SJEJLAND I/S, ENERGIVEJ 3, 4180 SØRØ. — TLF. (03) 63 15 16.



RIDS 1:1.4000, vedr.
TILGLYSNING AF NATURGASLEDNING
Hyllerup, Slagelse Jorder
Holmstrup, Slagelse Jorder

Udfærdiget i juni 1986.

BRUNO A/S 01-12.42.22 LANDINSPEKTOR

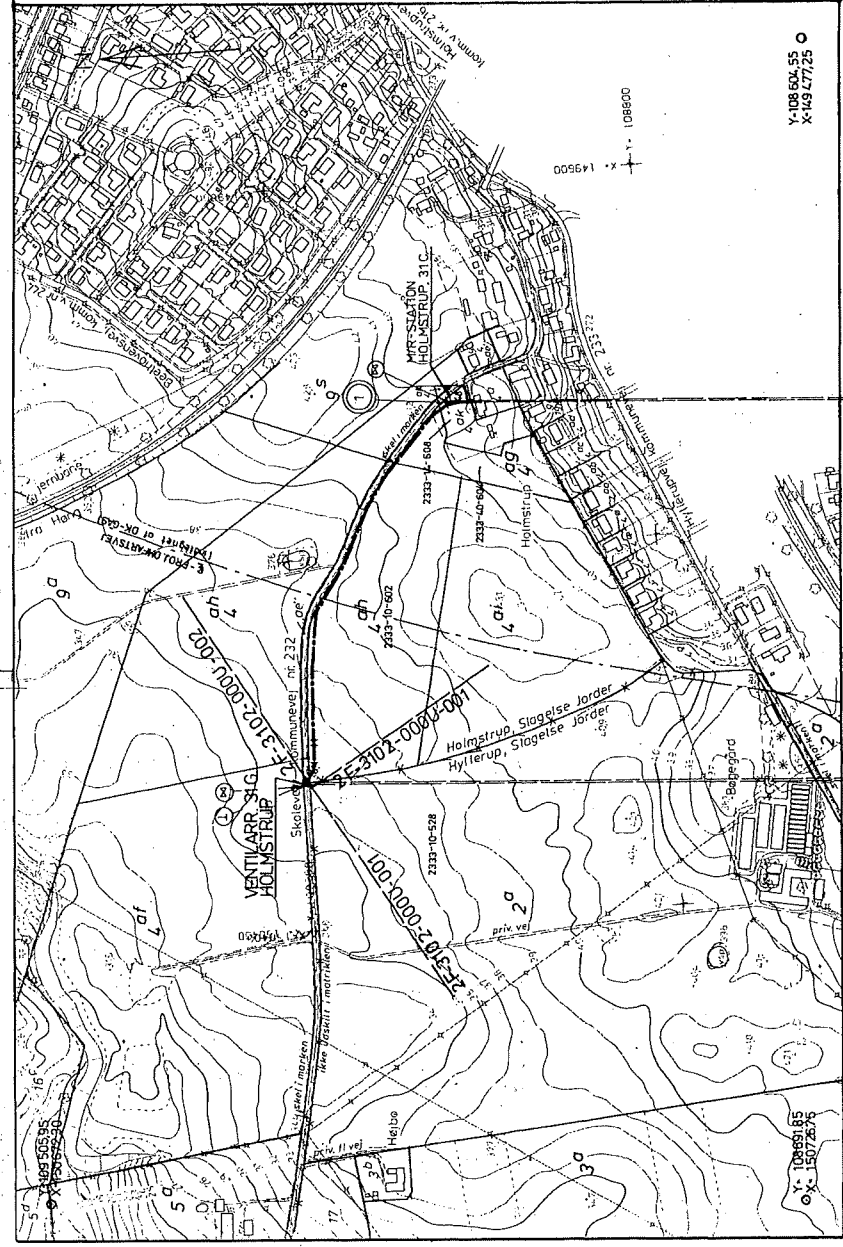

FRA VENTILARR 3103-HOLMSTRUP

NGSJ - tegningsnummer på tilsvarende
ledningsplan: 2F - 3103 - 000U - 001-0

SCANKORT V/S
Kinesgade 8
København Ø
Luftholmvej 8
System: GI 1934/DNN
D5 1986
1:4000

Y: 108 504,55
X: 149 477,25

X: 149550
Y: 108600

At denne kort-gæmpert er mejagting genpart et det oprindelige kort vedrørende ejendommen(e)
bestilling-
nummer
Y-31f10

År denne kort-genpart er nøjagtig genpart af det originale kort vedrørende ejendommen(e)
 nr. 119 m.H. Li. Valby, Slagelse Jorder
 d. 15.06.1986
 afleveres herved
 Special Røtter
 Landinspektørgruppen
 Y-3 fløj

Akt: Skab nr.
 (udfyld af dommandatoren)

SIGNATURER:

- D.O.M.G.'S TRANSMISSIONSLEDNING
- GASLEDNING
- KRYDSENDE LEDNINGER
- MÆRKEPÆL MED NUMMER
- LØBENUMMERE

NOTE:
 Servitubæret er ikke vist på planen; bredden i planens måltørhold er som den her viste skitse:

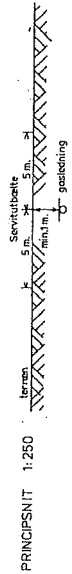

Principsnit 1:250
 Oplysning om ledningens nøjagtige placering og evt. afvisning:
 NATURGAS SÆLLAND I/S, ENERGIVEJ 3, 4180 SØRØP. - TLF (03) 63 15 16.



RIDS I 1:4000, vedr.
 TINGLYSNING AF NATURGASLEDNING
 Slagelse Markjorder
 Li. Valby, Slagelse Jorder
 Slagstrup, Slagelse Jorder

Udfærdiget i juni 1986.

Special Røtter
 Landinspektørgruppen

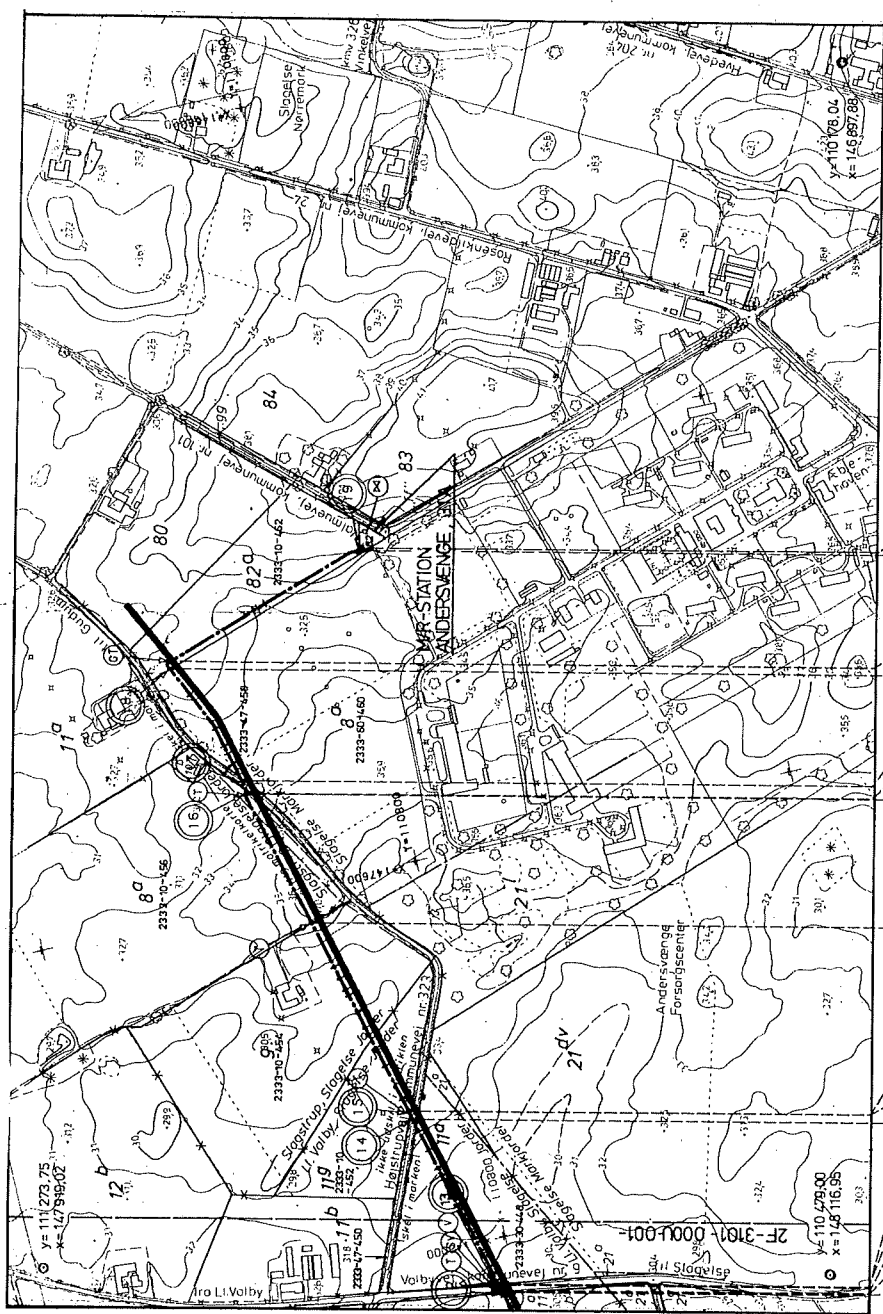
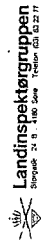

2767	2767
2447,60	2447,10
2455,63	2456
2659	2649
2658,04	2649
2870,49	2870,49
3029	3029,31
3074	3074
3183	3183
3194,10	3194,10
3422	3422
3424,45	3424,45

NGSJ - tegningsnummer på tilsvarende
 ledningsplan: 2F-3101-0000-002-1

FRA D.O.M.G.'S MIR - STATION SLAGELSE

SCANKORT I/S
 AIRTEL & PHOTOGRAMMETRIK
 AIRTEL & PHOTOGRAMMETRIK
 2800 BANGSBOVEJ 161, 1027 SØRØ
 TLF. 146 887 88
 X = 146 887 88
 Y = 110 776 04
 Urtidszone E1 55,7 DAK
 Bygninger angives ved tegningens
 DS 198
 Jnr. 830-83M
 1:4000

Akt: Skab nr.
(udfyldes af kommunen)

SIGNATURER:

GASLEDNING

KRYDSENDE LEDNINGER

MÆRKEPEL MED NUMMER

LØBENUMMER



NOTE:

Servituttallet er ikke vist på planen, bredden i planens målførhold er som den hier viste skitse: 5m.



Oplysning om ledningens nøjagtige placering på evt. påvisning: NATURGAS SJÆLLAND I/S, ENERGIVEJ 3, 4180 SORØ. — TLF. (03) 63 15 16.



RIDS 1:1:4000, vedr.
TINGLYSNING AF NATURGASLEDNING
Hyllerup, Slagelse Jorder
Holmstrup, Slagelse Jorder
Valbygaard Hdg., Slagelse Jorder

Udferdiget i juni 1986.

Ejvind Rasmussen

Bestillingsskema

Y-3 fløjt

Blavie AUS 01-12-42-22, LANDINSPEKTØR

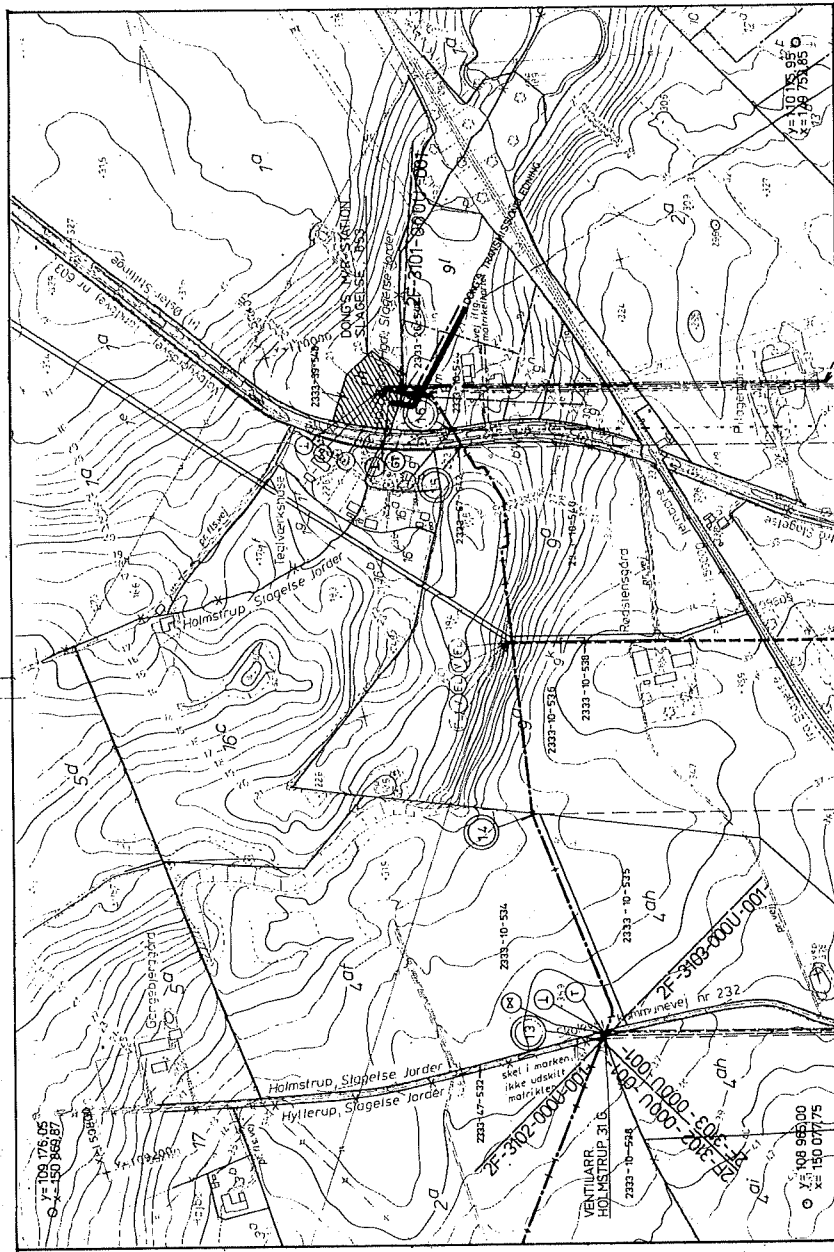
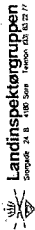

FRA VENTILARR.
316 LANDSGRÅ

2968
2967
2966
2971,52
3226
3479,62
3471,05
3473,06
3473,61
3474,10
3670
3669,95
3730,18
3760,66
3764,71
3766,91
3769,01
3769,93

Lyre

NGSJ - tegningsnummer på tilsvarende ledningsplan: 2F - 3102 - 0000 - 002-1

SCANKORT I/S
KILDEVEJ 8 2850 TRAPPEBOMME
Lufftvej 8-11
Sjælland
Bygninger - angivet ved tegningens DS 198
Juni 1980 457-M
1:4000

At denne kort-gæmpet er nøjagtig gengæmpet at det oprindelige kort vedrørende ejendommen(e)
m. nr. 15.02 19.86
Hyllerup, Slagelse Jorder
Holmstrup, Slagelse Jorder
Valbygaard Hdg., Slagelse Jorder
Søren Rasmussen

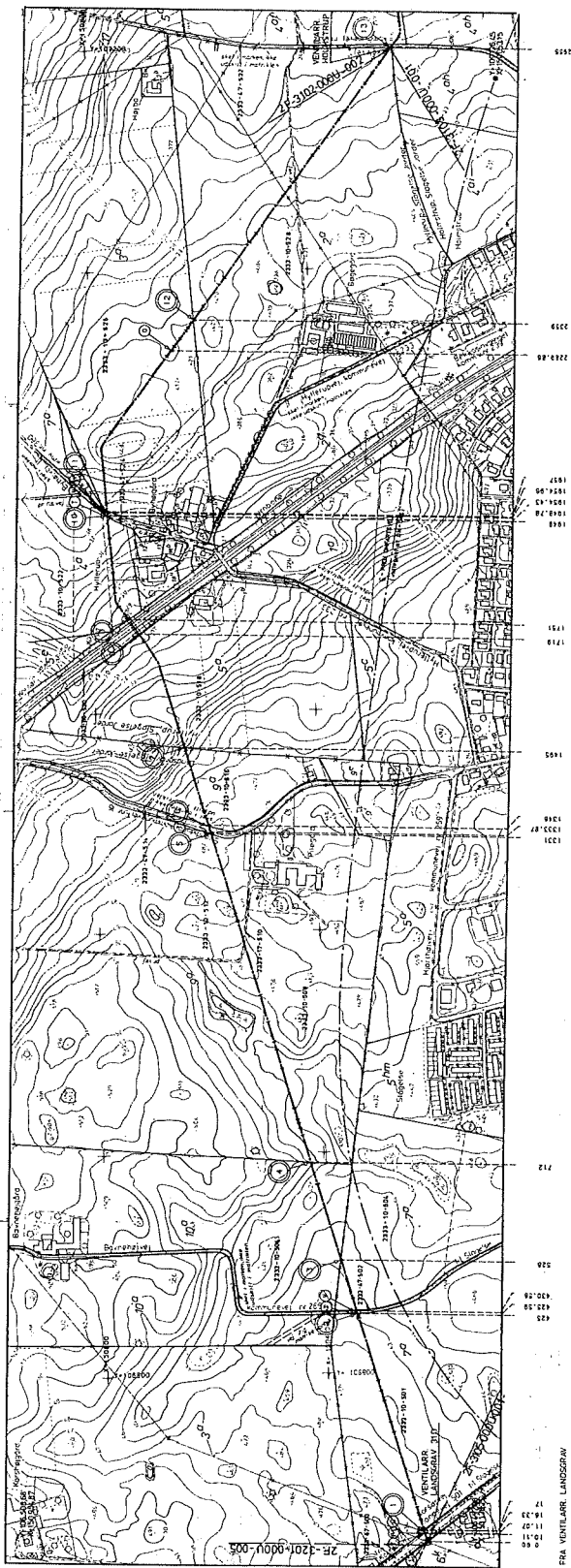

NGS1 - teckningsnummer på tillsvarende
 teckningsplan: 2F-3102-0001-001-0

SEACONSORT AB
 Box 100
 114 000

Akt Skab nr.
 (Kontrollnummer)

SIGNATURER

GÄLLENING

NYTTIGSE LENNING

MARKERKEL MED NUMMER

LEDDENHETER

220-1-125

NOTIS

Simuleringen är inte värd på planen, endast i planens måttstreck
 eller som det har varit tillfälle

PROJEKTSKALA 1:250

Skall inte användas för andra ändamål

Översikt om tekniska förhållanden och ev. påvisning
 NATURGAS SÄJLÅND I/S, ENERGI 3, 1 ATR 5018 - TLF 020 03 15 18.

Amnors NG
 Samlans

RÖD 1:14000, veck
 FÖRKLARING: NATURGASLEDDNING
 FÖRKLARING: FÖRKLARING
 Hyllerup, Slagelse Jorder
 Landsgräv, Slagelse Jorder

Utfördes i juni 1986
 Lennart
 Landmålingsgruppen

Y-316)

Skall inte användas för andra ändamål

Skall inte användas för andra ändamål

Skall inte användas för andra ändamål

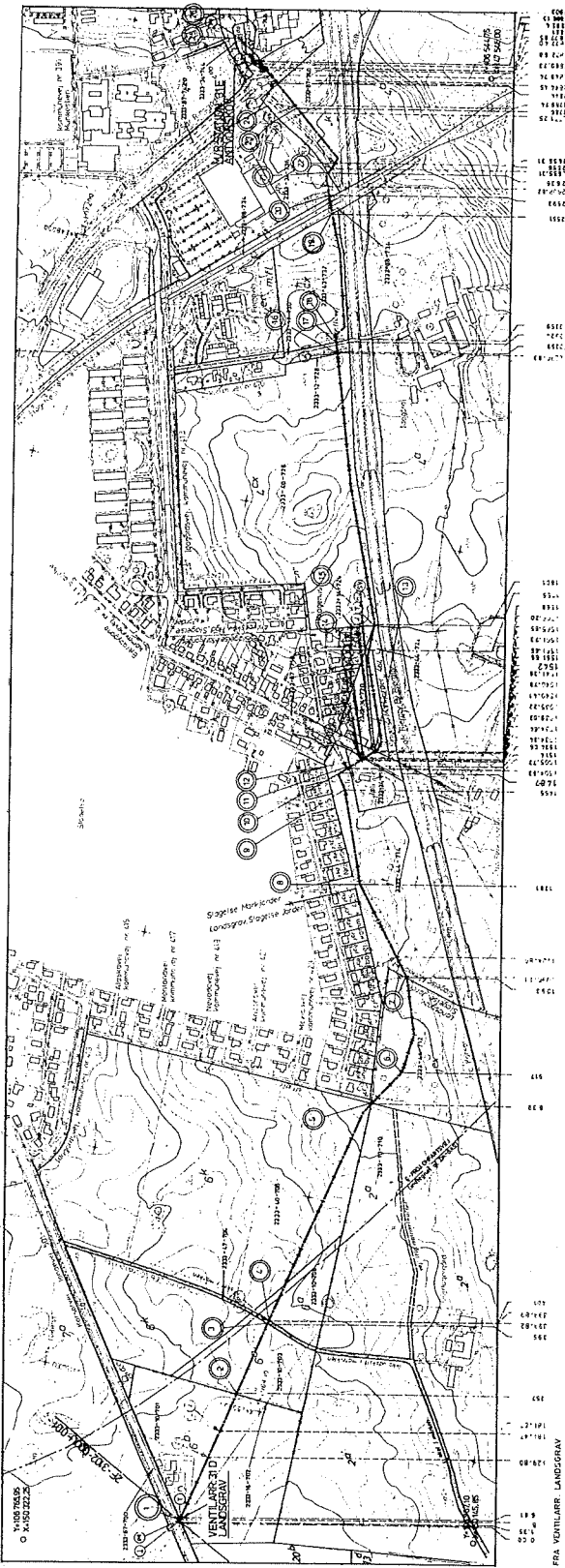

NSSJ - teckningsnummer rd Hålsavärend
 teckningsplan: 2F-3105-0000-0010

SCANCONCT AB
 Lantmätare & Byggnadsingenjör
 Skanstullavägen 1, 141 50
 S-141 50
 Tel: 081 141100
 Fax: 081 141100

AKT SKAD nr: _____

SIGNATURER:

GÅLENING _____

KYRÖSNÖRE LÄNNIKER _____

MÄRKVEL MED NAMN _____

LEDBANDNER _____

PROJEKTANT 1:250 _____

NOTE:

Samfundet för tillägg till plan. Inskett i planens måttfält
 för att kunna användas som grund för byggnadsplanering.

Öppning av markyta, närliggande planering av ev. påbyggnad.
 ANLÄGGNING SELLAND 105, ERIKSSON 3, 180 508 - TLF 031 63 15 18.

Antroprom NG
 Skanska

RISE 1:1000 1984

TUNNSVING 10 VENTILARLÅSLEDNING
 Landsgräv, Sjögårde Jorder
 Sjögårde Markjord
 Slots Bjergby By, Bjergby
 Antonskov Hgd., Sjögårde Jorder

[Signature]

Landinspektionskontoret
 Lantmätare & Byggnadsingenjör

Adress bortgått efter jämförelse med den officiella kartan för stadsdelen (A)
 G. M. Lantmätare, Sjögårde Jorder
 18 08 15 05

V-3 (10)