

# Aktuelt tinglyst dokument



---

**Dokument:**

Dato/løbenummer: 05.07.2018-1009943095

---

**Servitut:**

---

**Senest påtegnet:**

05.07.2018 10:22:23

---

**Ejendom:**

Landsejerlav: Landsgrav, Slagelse Jorder  
Matrikelnummer: 0006bq  
Landsejerlav: Landsgrav, Slagelse Jorder  
Matrikelnummer: 0006br

---

**Færdsel:**

Vejret

---

**Servitut tekst:**

Servitut om vejret

Servitut om vejret  
BESTEMMELSER

der ved ekspropriation efter reglerne i statsekspropriationsprocesloven (lovbekendtgørelse nr. 1161 af 20. november 2008) i anledning af etablering af Slagelse Omfartsvej, etape 12710 og 12720, som servitut er pålagt nedennævnte ejendom, og som vil være at sikre ved tinglysning:

Der henvises til medfølgende tinglysningsrids.

Anmærkning k – Servitut om vejret

Den berørte ejendom pålægges servitut om vejret.  
Servitutten skal sikre, vejadgang for følgende ejendom:

Ejendommen matr.nr. 2f Landsgrav, Slagelse Jorder tildeles vejret ad privat fællesvej over matr.nr. 6br ibd. til kommunevej Asienvvej.

Vedligeholdelsespligten påhviler de ejendomme eller

personer, der har vejret. Omfanget af vedligeholdelsen afhænger af færdselsens omfang og art. Uoverensstemmelser afgøres efter privatvejsloven § 15.

Påtaleretten tilkommer de vejberettigede, ejeren af matr.nr. 2f Landsgrav, Slagelse Jorder.

Nærværende bestemmelser tinglyses servitutstiftende på matr.nr.: • 6br Landsgrav, Slagelse Jorder

Ballerup, 11. juni 2018

Dorte Ellegaard Ledende landinspektør

---

**Oplysninger om servitutten:**

Servitutten kan tinglyses uden ejers tiltrædelse.

Servitutten kan tinglyses med prioritet forud for anden gæld og servitutter.

---

**Hjemmel:**

Hjemlen til at tinglyse med forprioritet findes i statsekspropriationsloven, lovbekendtgørelse nr. 1161 af 20. november 2008, § 25 stk. 2.

---

**Myndighed:**

Navn:

Kommissarius ved Statens Ekspropriationer på Øerne  
Rentemestervej 8

Cvr-nr.:

2400 København NV  
26145171

---

**Påtaleberettiget:**

Adresse:

Gårdagervej 1  
4200 Slagelse

Landsejerlav:

Landsgrav, Slagelse Jorder

Matrikelnummer:

0002a

Landsejerlav:

Landsgrav, Slagelse Jorder

Matrikelnummer:

0002e

Landsejerlav:

Landsgrav, Slagelse Jorder

Matrikelnummer:

0002f

Landsejerlav:

Landsgrav, Slagelse Jorder

Matrikelnummer:

0002g

Herskende ejendom:

Nej

---

**Elektronisk akt anmeldelse information:**

---

**Anmelder:**

**Dato/løbenummer:**

05.07.2018-1009943095

.....  
**Bemærkninger:**

Servitut med lovbestemt prioritet.

---

Kommissarius ved Statens Ekspropriationer på Øerne  
Rentemestervej 8  
2400 København NV  
26145171

Cvr-nr.:

Kontaktoplysninger:

komoe@komoe.dk

---

**Bilag:**

Bilagsreference: 1affcf4e-7efa-431e-a444-f95211462139  
Bilag referencekode: Andet.  
Beskrivelse af bilag: Tinglysningsrids, anm. k - lb.nr. 14

Bilagsreference: d72aabfa-89ef-4935-90a6-0258ba2070e6  
Bilag referencekode: Andet.  
Beskrivelse af bilag: Servitut om vejret, anm. k - lb.nr. 14

---

**Betalt tinglysningsafgift:**

1.660 DKK

---

**Tillægstekst:**

Servitut med lovbestemt prioritet

---

---

## Resultat af tinglysning

---

**Ejendom:**

Landsejerlav: Landsgrav, Slagelse Jorder  
Matrikelnummer: 0006bq  
Landsejerlav: Landsgrav, Slagelse Jorder  
Matrikelnummer: 0006br

---

**Status:**

Tinglyst

---

**Tinglysningsdato:**

05.07.2018 10:22:23

---

**Dokumenttype:**

Servitut

Anmelder:  
Kommissarius ved Statens  
Ekspropriationer på Øerne  
Rentemestervej 8  
2400 København NV  
Projekt nr.: 1503623 /ALA

## BESTEMMELSER

der ved ekspropriation efter reglerne i statsekspropriationsprocesloven (lovbekendtgørelse nr. 1161 af 20. november 2008) i anledning af etablering af Slagelse Omfartsvej, etape 12710 og 12720, som servitut er pålagt nedennævnte ejendom, og som vil være at sikre ved tinglysning:

Der henvises til medfølgende tinglysningsrids.

### Anmærkning k – Servitut om vejret

Den berørte ejendom pålægges servitut om vejret. Servitutten skal sikre, vejadgang for følgende ejendom:

Ejendommen matr.nr. 2f Landsgrav, Slagelse Jorder tildeles vejret ad privat fællesvej over matr.nr. 6br ibd. til kommunevej Asienvvej.

Vedligeholdelsespligten påhviler de ejendomme eller personer, der har vejret. Omfanget af vedligeholdelsen afhænger af færdselsens omfang og art. Uoverensstemmelser afgøres efter privatvejsloven § 15.

Påtaleretten tilkommer de vejberettigede, ejeren af matr.nr. 2f Landsgrav, Slagelse Jorder.

Nærværende bestemmelser tinglyses servitutstiftende på matr.nr.:

- 6br Landsgrav, Slagelse Jorder

Ballerup, 11. juni 2018

  
Dorte Ellegaard  
Ledende landsinspektør



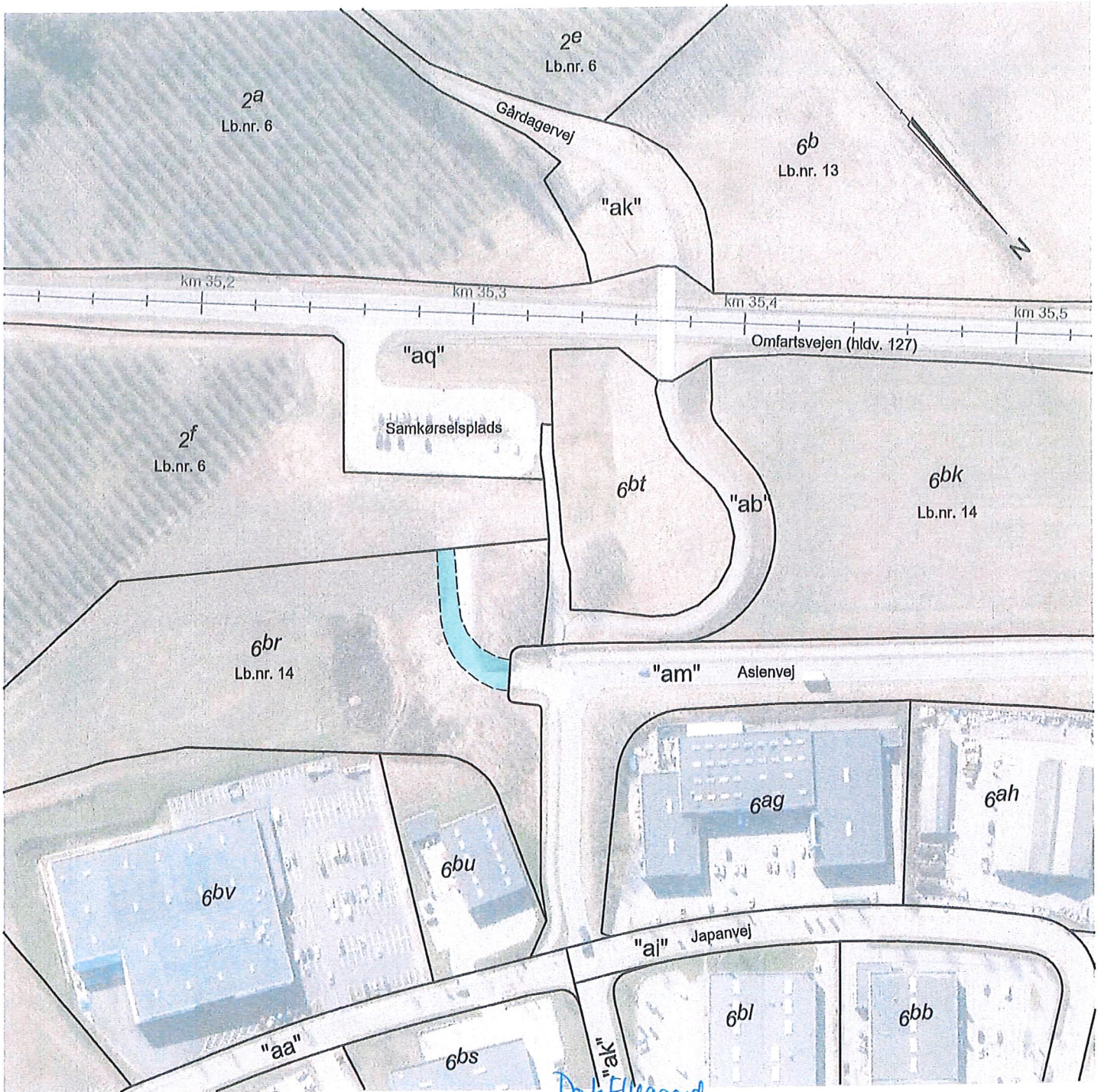

*Dorte Ellegaard*  
 Dorte Ellegaard  
 Ledende landinspektør

**TINGLYSNINGSRIDS**

Matr.nr. : 6br  
 Ejerlav : Landsgrav, Slagelse Jorder  
 Ejerlavskode : 2001463  
 Kommune : Slagelse Kommune

Signaturforklaring  
 Areal, der pålægges servitut om vejret (anm. k)

**Slagelse Omfartsvej, etape 12710+12720 - Servitut om vejret (anm. k)**

Landinspektørfirmaet **LE34** København

Energivej 34  
 2750 Ballerup  
 +45 7733 2222  
 le34@le34.dk  
 www.le34.dk

DRO	ALA	DE	11.06.2018
UDF.	KONTROL	GODK.	DATO
		297 x 210	1:2000
		FORMAT	MÅLFORHOLD

1503623	1503623-004-004	1
PROJEKTR.	TEGNINGSNUMMER	UDG.

